



UNADE

Universidad Americana de Europa

Solicitud de admisión y beca

Mediante el presente documento solicito la concesión de beca, financiamiento y admisión para la realización de una maestría impartida por la Universidad Americana de Europa (UNADE). Campo obligatorio (*)

Maestría para la que solicita la beca:*

**Condiciones económicas finales por Convenio UNADE – SENESCYT.
18 cuotas mensuales de 180,00 US\$ + 300,00 US\$ de reserva de plaza (matrícula).**

Información personal

Nombre y apellidos*

Nº Documento de identidad*

Fecha de nacimiento*

Nacionalidad*

Correo electrónico*

Teléfono fijo

Teléfono móvil*

Dirección

Ciudad / País*

Datos académicos del alumno

Título universitario de pregrado*

Centro de estudios

Año inicio estudios pregrado

Año fin estudios pregrado

Título universitario postgrado

Datos laborales del alumno

Empresa en la que labora

Puesto que desempeña

Años de experiencia profesional



UNADE

UNIVERSIDAD AMERICANA DE EUROPA



Proceso de Solicitud de Admisión y Beca

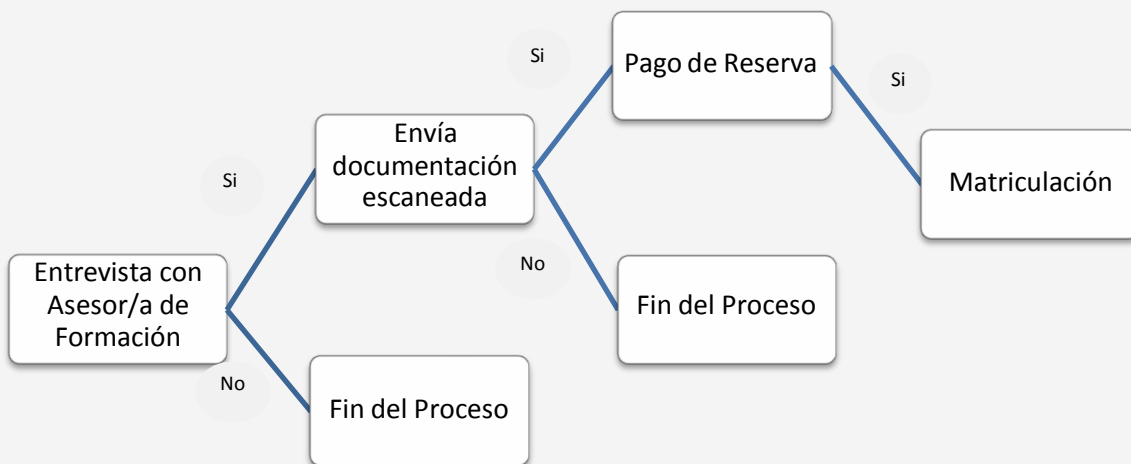

Paso 1: Postulación a través de Globo Común - Senescyt. El postulante envía el expediente completo de documentación según las bases de la convocatoria publicada.



Paso 2: Se recibe la documentación en Senescyt, donde se evaluará cada candidatura. Se envía listado de postulantes pre-seleccionados para la beca especial a la Universidad UNADE.



Paso 3: El Comité de Valoraciones de la Universidad UNADE verifica la



documentación de los postulantes y emite Resolución de admisión, si procede.

Paso 4: El alumno envía el justificante de Reserva de matrícula y Solicitud de Matrícula firmada.